606750 - TRILOCALE - ALBINO



TRILOCALE DA PERSONALIZZARE NEL CUORE DI COMENDUNO

Nel cuore di Comenduno di Albino, in **posizione comoda ai principali servizi e ai collegamenti**, proponiamo trilocale inserito in una **casa trifamiliare priva di spese condominiali**, soluzione ideale per chi desidera personalizzare gli ambienti secondo il proprio gusto e le proprie esigenze.

L'abitazione offre spazi ben distribuiti e interessanti possibilità di ristrutturazione, con una zona giorno che può diventare un ambiente accogliente e funzionale, perfetto per la vita di tutti i giorni o per trascorrere momenti di relax.

La zona notte si presta alla realizzazione di due camere comode e luminose, in un contesto di poche famiglie che garantisce tranquillità e indipendenza, senza i costi tipici dei contesti condominiali.

Una **soluzione ideale per chi cerca una casa da rinnovare e valorizzare in base alle proprie esigenze**, in una delle zone più richieste di Albino.

Contattaci per maggiori informazioni o per fissare una visita.

Alcune immagini presenti sono rendering a scopo puramente illustrativo. Non costituiscono elemento contrattuale né vincolante e non devono essere considerate riferimento per finiture, arredi o caratteristiche dell'immobile.

DETTAGLI

Codice	606750	**N° soggiorni/salotti**	1
Tipologia	Trilocale	**Anno di costruzione**	1965
Città	Albino (BG)	**Cucina**	Angolo Cottura
Via	Via Patrioti	**Bagni**	1
Prezzo	75.000 €	**Piano**	1
Stato	Da Ristrutturare	**N° totale piani**	1
Superficie (m^2)	76	**Riscaldamento**	Assente
N° locali	3	**Classe energetica**	Non Classificabile
N° camere da letto	2		

ALTRE IMMAGINI



















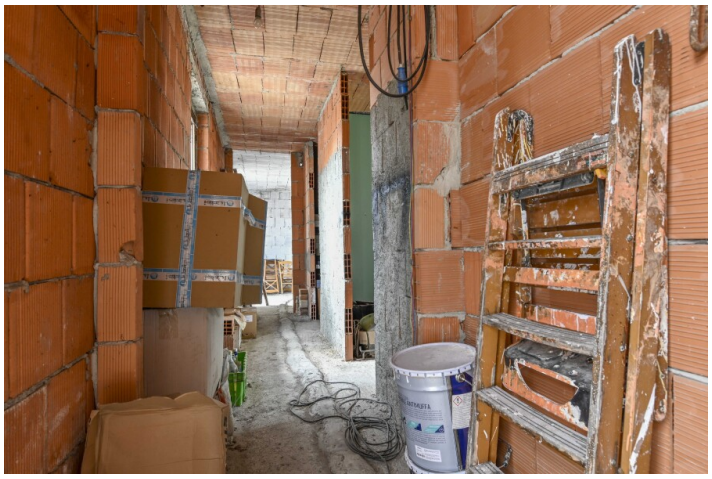
























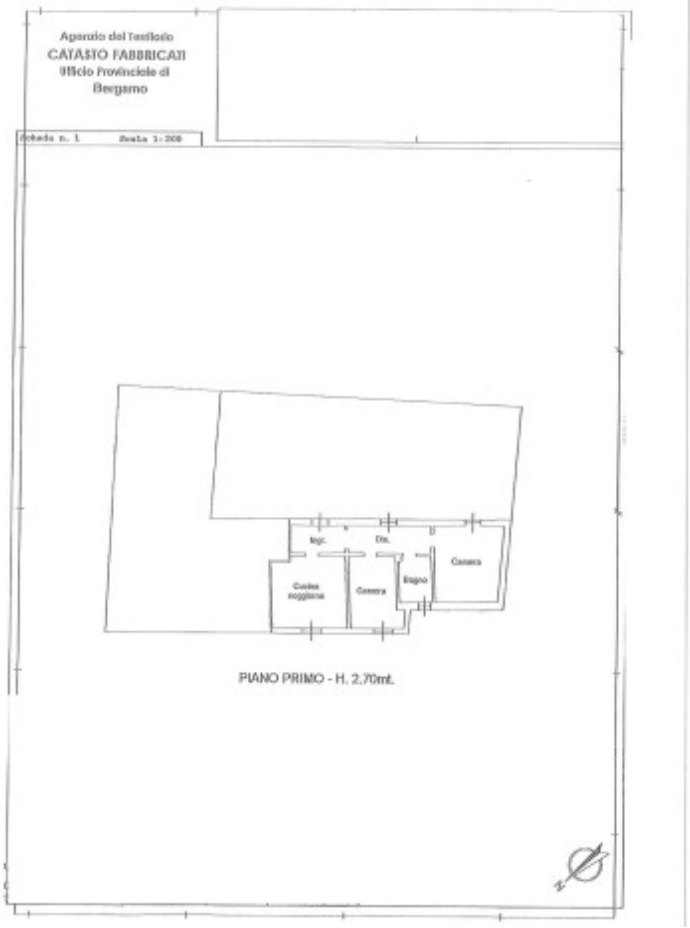
Agenzia del Territorio
CATASTO FABBRICATI
Ufficio Provinciale di
Bergamo
Scheda n. 1
Scala 1:200
Ingr.
Dis.
Camera
Cucina soggiorno
Camera
Bagno
PIANO PRIMO - H. 2,70mt.