598020 - QUADRILOCALE - CAZZANO SANT'ANDREA

A CAZZANO SANT'ANDREA PROPONIAMO GRANDE QUADRILOCALE CON LOCALE DEPOSITO, GRANDISSIMO BOX E GIARDINO PRIVATO

A Cazzano Sant'Andrea proponiamo **grande quadrilocale in villa bifamiliare senza spese condominiali**. L'appartamento si trova all'ultimo piano dell'abitazione ed è completamente **libero su quattro lati**. Internamente è molto ampio e spazioso, ha una bellissima zona giorno dalla quale si accede anche ad una **grande terrazza soleggiata**. Un ampio disimpegno precede la zona notte, a sua volta composta da un ripostiglio, un **grandissimo bagno**, due camere da letto e un stanza mansardata da adibire a terza camera.

La proprietà infine dispone anche di altri grandi spazi accessori, come il **box triplo** e il **grande magazzino** al piano seminterrato.

Completa la proprietà un **ampio giardino esclusivo**.

DETTAGLI

Codice	598020	**Ripostiglio**	Si
Tipologia	Quadrilocale	**Cucina**	Angolo Cottura
Città	Cazzano Sant'Andrea (BG)	**Box auto**	Si doppio
Via	via Generale dalla Chiesa	**Bagni**	2
Prezzo	220.000 €	**Piano**	ultimo
Stato	Buono/Abitabile	**N° totale piani**	1
Superficie (m^2)	372	**Riscaldamento**	Autonomo
N° locali	4	**Giardino**	Privato
N° camere da letto	3	**Classe energetica**	G
N° soggiorni/salotti	1	**EPi**	234,67 kWh/m^2anno
Anno di costruzione	2000	**Ingresso**	Si

CARATTERISTICHE

Terrazzo	Porta blindata

ALTRE IMMAGINI

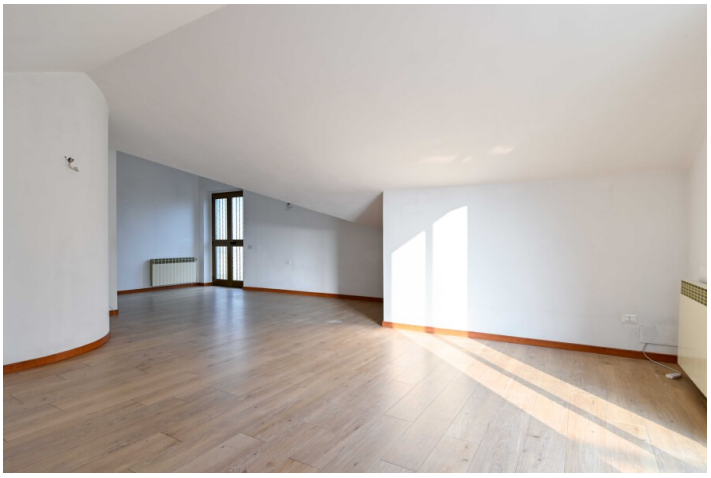

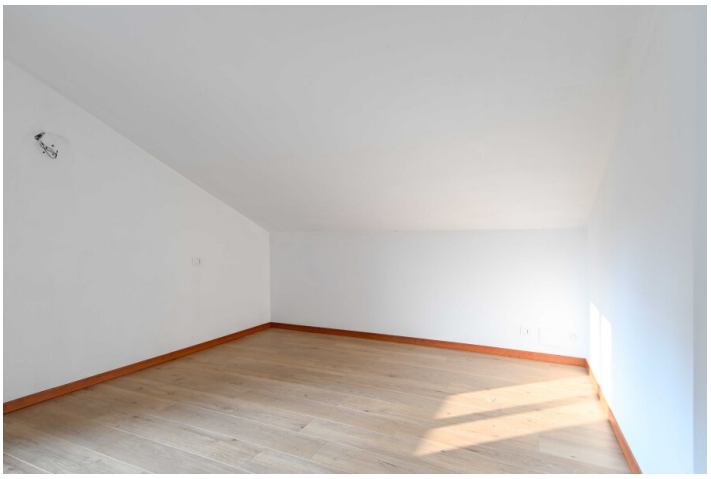

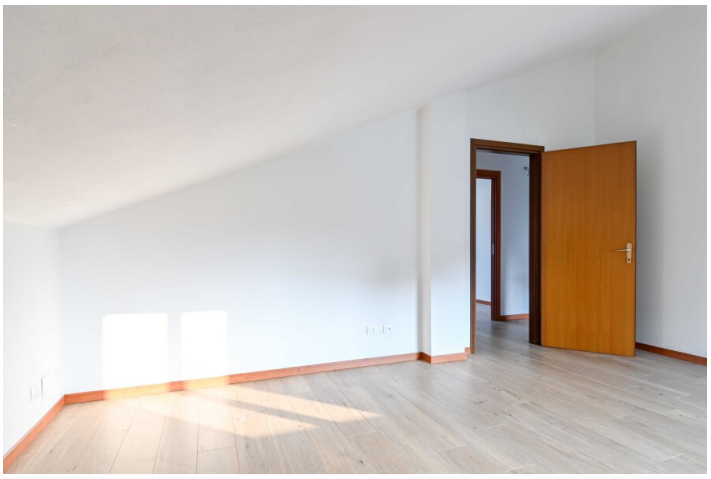

Agenzia delle Entrate
CATASTO FABBRICATI
Ufficio Provinciale di
Bergamo

Estratto n. 1 Scala 1:200

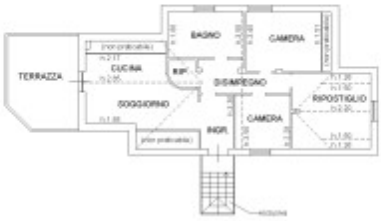

PIANO PRIMO

N
ORIENTAMENTO